

# 補助金申請方法

## [申請者利用マニュアル]

# Pep Upへログイン

Pep Upにログインします

## ログイン画面

# 各種申請メニューにアクセス

「HOME」メニューの「各種申請」をクリックします。

## HOME画面 (PC)

## HOME画面 (スマートフォン)

# 各種申請メニューにアクセス

アプリの場合、その他メニュー画面の「各種申請」をタップします。

## HOME画面

## その他のメニュー画面

各申請のリンクをクリックします。

## 申請一覧画面

**PepUp**

デモユーザさん  
実際年齢 : 43 歳  
健康年齢 : 49.2 歳  
Pepポイント : 0 pt

あなたの現在の健康状態

⊖ 血圧 ⊖ 血糖 ⊖ 脂質  
⊖ 肝臓

ホーム  
わたしの健康状態  
医療費  
アクティビティ  
健康記事  
日々の記録  
Pepポイント  
各種申請  
設定

申請一覧

脳ドック補助金

保養所補助金

禁煙外来治療補助金

# 対象者選択

①チェックボックスをクリックして申請対象者を選択し、②新規申請ボタンを押してください

## 申請一覧画面

# 必要事項の記入、領収書添付

健康 太郎(被保険者 男性)

接種費用 5000

接種日 2017 9 19

補助金額 3000

年齢 37

医療機関名 ABC医院

医療機関電話番号 099-999-999

メモ

健康 花子(被扶養者 女性)

接種費用 3000

接種日 2017 9 19

補助金額 3000

年齢 37

その他の情報は上と同じ

メモ

領収書添付

ファイル選択 削除

+領収書を追加

キャンセル 下書き保存 申請する

各項目に必要な内容を記入します。  
添付ファイルはjpg、jpeg、gif、png、PDF、xdw、HEIC形式をアップロードできます。  
※画像容量は最大10MB以下でお願いいたします

二人目以降で  
一人目の申請と記載内容が同じ場合、  
入力を省略することができます

領収書の写しを  
添付する際にはこちらから追加してください。  
複数ファイルある場合は+ボタンから追加します

全ての内容を入力し、申請ボタンを押してください。  
情報に過不足がある場合、  
下書き保存をすることができます。  
※アプリ版では、領収書の画像アップロードに時間を要しますので、  
ボタンを押してから次の画面が表示されるまで5~10秒ほどかかる  
ことがあります。

# 申請完了

申請内容を確認してください。

健康 太郎(被保険者 男性)

接種費用	5000
接種日	2017-09-19
補助金額	3000
接種日時点での年齢	37
医療機関名	ABC医院
医療機関電話番号	099-999-999

メモ

健康 花子(被扶養者 女性)

接種費用	3000
接種日	2017-09-19
補助金額	3000
接種日時点での年齢	37
医療機関名	ABC医院
医療機関電話番号	099-999-999

メモ

■ 領収書一覧

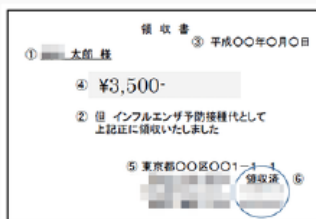

## 検査結果

キャンセル

申請する

申請内容を確認し申請ボタンを押し、申請を送信します。申請を送信した旨の「申請送信メール」が送付されます。

## 申請送信メール

【Pep Up】がん検査補助金の申請送信  
がん検査補助金の申請が送信されましたので、ご連絡いたします。

<http://pepup.life/xxxxxxx>

※本メールは自動配信メールのためご返信を承ることができません。申請内容についてはご加入の医療保険者（保険証の発行元）様にお問い合わせください。

# 申請ステータス

申請後は承認待ちの状態になります。

## 申請一覧画面

**pepUp**

デモユーザさん  
実際年齢 : 42 歳  
健康年齢 : 41.4 歳  
Pepポイント : 0 pt

あなたの現在の健康状態  
血圧 肝臓

がん検査補助金申請

■新規申請

対象者選択	対象者名	
		新規申請

■申請一覧

申請番号	対象者名	ステータス	
00000011	健康 太郎, 健康 花子	承認待ち	内容確認

申請一覧に戻る

ホーム  
わたしの健康状態  
医療費・給付金  
アクティビティ  
健康記事  
日々の記録  
Pepポイント  
各種申請  
設定

# 申請の差戻し

申請内容に不備があると、健康保険組合からPep Upの登録メールに「差戻しメール」が送付されます。本メール内に差戻し理由が記載されておりますので、内容を確認し修正して再申請してください。

## 差戻しメール

【Pep Up】がん検査補助金申請差戻しの件

がん検査補助金申請を差戻しましたので、ご連絡いたします。

以下のコメントをご確認ください。

<差戻し理由>

・領収書と申請書に記載の接種日が異なります

申請内容を確認する

<http://pepup.life/xxxxxxx>

※本メールは自動配信メールのためご返信を承ることができません。申請内容についてはご加入の医療保険者（保険証の発行元）様にお問い合わせください。

## 申請一覧画面

**デモユーザさん**  
実際年齢 : 42歳  
健康年齢 : 41.4歳  
Pepポイント : 0pt

あなたの現在の健康状態  
血圧 肝臓

ホーム  
わたしの健康状態  
医療費・給付金  
アクティビティ  
健康記事  
日々の記録  
Pepポイント  
各種申請  
設定

がん検査補助金申請

■新規申請

対象者選択	対象者名	
		新規申請

■申請一覧

申請番号	対象者名	ステータス	
00000011	健康 太郎, 健康 花子	差戻し	修正 取り下げ

申請一覧に戻る

「修正ボタン」を押して内容を修正して再度申請することができます。また、「取り下げボタン」を押すと申請を取り下げることができます。

# 決裁完了

申請内容が決裁されると「決裁完了メール」が送信されます。

## 決裁完了メール

【Pep Up】がん検査補助金申請  
決裁完了の件

がん検査補助金申請の決裁を完了しましたので、ご連絡いたします。

申請内容を確認する

<http://pepup.life/xxxxxxx>

※本メールは自動配信メールのためご返信を承ることができません。申請内容についてはご加入の医療保険者（保険証の発行元）様にお問い合わせください。

## 申請一覧画面

申請番号	対象者名	ステータス
00000011	健康 太郎, 健康 花子	決裁済み